

Ideas y Tendencias

INTERIORES

AÑO 19 NÚMERO 223 PVP 2,95 €

24
PIEZAS
ESPACIOS
MINI

COCINAS
*Lo último en
electrodomésticos*

**ARMARIOS Y
VESTIDORES**
*Ideas para
mantener
el orden*

En femenino
*La revolución
del arte, el
diseño y la
artesanía*

Casas
PEQUEÑAS
GRANDES SOLUCIONES

PRISMA PUBLICACIONES



9 771575 854008 00223

CANARIAS 3,50€ / PORTUGAL (CONT.) 3,00€

MAGIA DEL NORTE

El interiorista Mikel Irastorza optimiza los 47 metros de este apartamento en San Sebastián, aportándole amplitud visual, funcionalidad y capacidad. Sin olvidarse de su arte a la hora de darle el 'look' elegante de todos sus trabajos

Fotos Belén Iñáiz, Estilismo Pete Bermejo
Texto Laura Fort

Salón. Sofá-cama de Désirée. A su lado, mesitas de Thai Natura y lámparas de Aromas. Mesa de centro con aire deco francés. Butaca en madera tapizada en tela azul y *plaid* y cojines de Zara Home.



Cocina y comedor.
Encimera de Dekton. Papel de Élitis. Espejo dorado de Thai Natura. Sobre la isla, jarrones de cristal de Valentina San Sebastián. En la mesa, como prolongación de la isla, lámpara de Thai Natura. Sillas del estudio de Mikel Irastorza.





Mirador. Butaca y reposapiés de Désirée. Plaid de Zara Home.

Cuarenta y siete metros pueden dar para mucho, y si no que se lo digan a los propietarios de este fantástico apartamento en la ciudad de San Sebastián. Necesitaban un piso para pasar los fines de semana y sus vacaciones en la zona donostiarra, y tenían muy claro que debía ser en una vivienda muy céntrica y a pocos metros de la maravillosa playa de La Concha. Y dieron con este en un edificio noble de aire francés, un detalle que inspiró el proyecto de decoración del interiorista Mikel Irastorza. “Se trataba de aprovechar los metros cuadrados y conseguir un espacio sofisticado y funcional a su vez para la familia que iba a disfrutarlo. Requerían de atmósferas encuadradas, integradas y a un mismo tiempo independientes, que pudieran incorporarse o mantenerse aparte cuando fuera necesario”, comenta Mikel. Algo que el interiorista consiguió a través de las notas de color (como el papel pintado en tono verde oscuro de la pared de la zona del comedor y parte del salón) y las puertas correderas. Estas últimas son elementos que dejan el área de día absolutamente abierta, solo enmarcada con la alfombra del salón y la perpendicularidad de la cocina con su península a modo de comedor y el mirador al fondo, uno de los rincones más apreciados por los propietarios, ya que adoran la lectura y pasan allí largas horas leyendo y *saboreando* las vistas.

Esas mismas puertas son las que desligan o unen el dormitorio principal al resto de la casa –un espacio que se abre al salón para ganar amplitud visual y que favorece la sensación de encontrarse en una gran habitación de un hotel de lujo–, y el baño, al que se puede acceder desde el propio dormitorio con una apertura corredera (tratándolo así como una suite) o desde el salón, con una batiente que queda perfectamente integrada en el muro y que permite el uso de este espacio a los invitados, sin tener que entrar en el dormitorio.

A la hora de vestir la estructura, Mikel Irastorza apostó por los tonos claros y neutros para suelos y paredes, de modo que se ganara luminosidad y sensación de mayor superficie, y se convirtiera en un marco en el que destacar la selección de mobiliario elegida para la decoración. También se decantó por esos tonos, especialmente el blanco, en los muebles y complementos más importantes y jugó con una gama de azules y grises que aportan un necesario contrapunto cromático, como el azulón de la tapicería de la butaca del salón o los pies de lámpara en cerámica azul celeste, los jarrones en varios colores, o los cojines del sofá. La mano del interiorista se aprecia en cada detalle, como en la lámpara del comedor o la butaca del salón de estética años cincuenta, los elementos de reminiscencias francesas... Todo con la intención de conseguir un apartamento elegante y versátil.●

VER GUÍA DE TIENDAS

ABRIR EL DORMITORIO AL SALÓN COMEDOR
CON UNA GRAN PUERTA CORREDERA FAVORECE
LA SENSACIÓN DE AMPLITUD VISUAL, A LA VEZ
QUE POTENCIA EL DISFRUTE DE UN MAYOR
CAUDAL DE LUZ Y LA ILUSIÓN DE HALLARSE
EN UNA ESPECTACULAR SUITE DE HOTEL

Dormitorio. Cabezal de papel pintado, de Dedar. Mesilla de noche en madera gris de Thai Natura.



“Quise aprovechar toda la superficie útil y convertirla en un espacio sofisticado y muy funcional”

*Mikel Irastorza,
interiorista*



Detalle del dormitorio
Sobre la cama cojines de terciopelo y manta de piel.

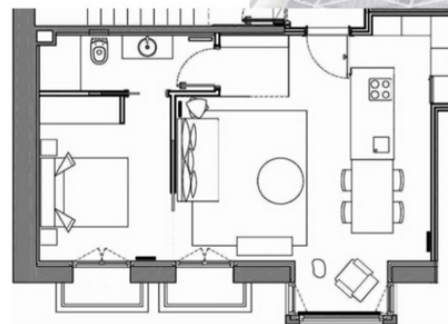

Planta de la vivienda
Un pequeño apartamento se convierte en un espacio con toda clase de detalles, como si de una suite de hotel de lujo se tratara, gracias a un combinado de colores y un juego de puertas correderas. En el salón, un sofá-cama ayuda a ampliar la capacidad del piso.

Baño panelado con losas XL en mármol. Armario blanco de CODIS Bath.



INSPIRATE

JUEGO DE PIEZAS Y MATERIALES

Mikel Irastorza es uno de los interioristas que mejor entiende la singularidad de los espacios, tal vez por ello su estética se basa en el mestizaje de piezas de diversa procedencia y época. Así apuesta por elementos de reminiscencias de los años cincuenta o sesenta, a menudo, de origen nórdico, y los combina con otros más clásicos y de bella factura. Amante de los papeles pintados, los selecciona cuidadosamente para dar protagonismo a los ambientes, para sumar y crear versatilidad, profundidad o modernizar su *look*. En esta vivienda ha apostado por una selección de piezas que aportan sensación de amplitud, decantándose por elementos en color blanco, suelos en un tono claro muy natural y paredes también blancas, funcionando todo como un marco en el que destacar cada mueble elegido. Para enmarcar las zonas ha escogido papel pintado en un tono verde muy singular, que aporta vitalidad y profundidad al salón comedor.

Las notas 'art déco', los dorados y la estética años cincuenta/sexenta es ideal para diseñar estancias que respiren lujo y elegancia.



Blanco y gris, un binomio de éxito por su elegancia y ligereza; aporta amplitud y luminosidad. Recomendable: contrastarlo con toque de color que genere vitalidad.

CLÁSICOS DEL DISEÑO,
PIEZAS DE ÉPOCA Y
CONTEMPORÁNEAS: UN
COMBINADO QUE APORTA
PERSONALIDAD Y ESTILO
A CUALQUIER AMBIENTE